TOTAL RECALL

DESAFIO TOTAL

¡ESPECIAL 60 PAGINAS!

275 PTS.

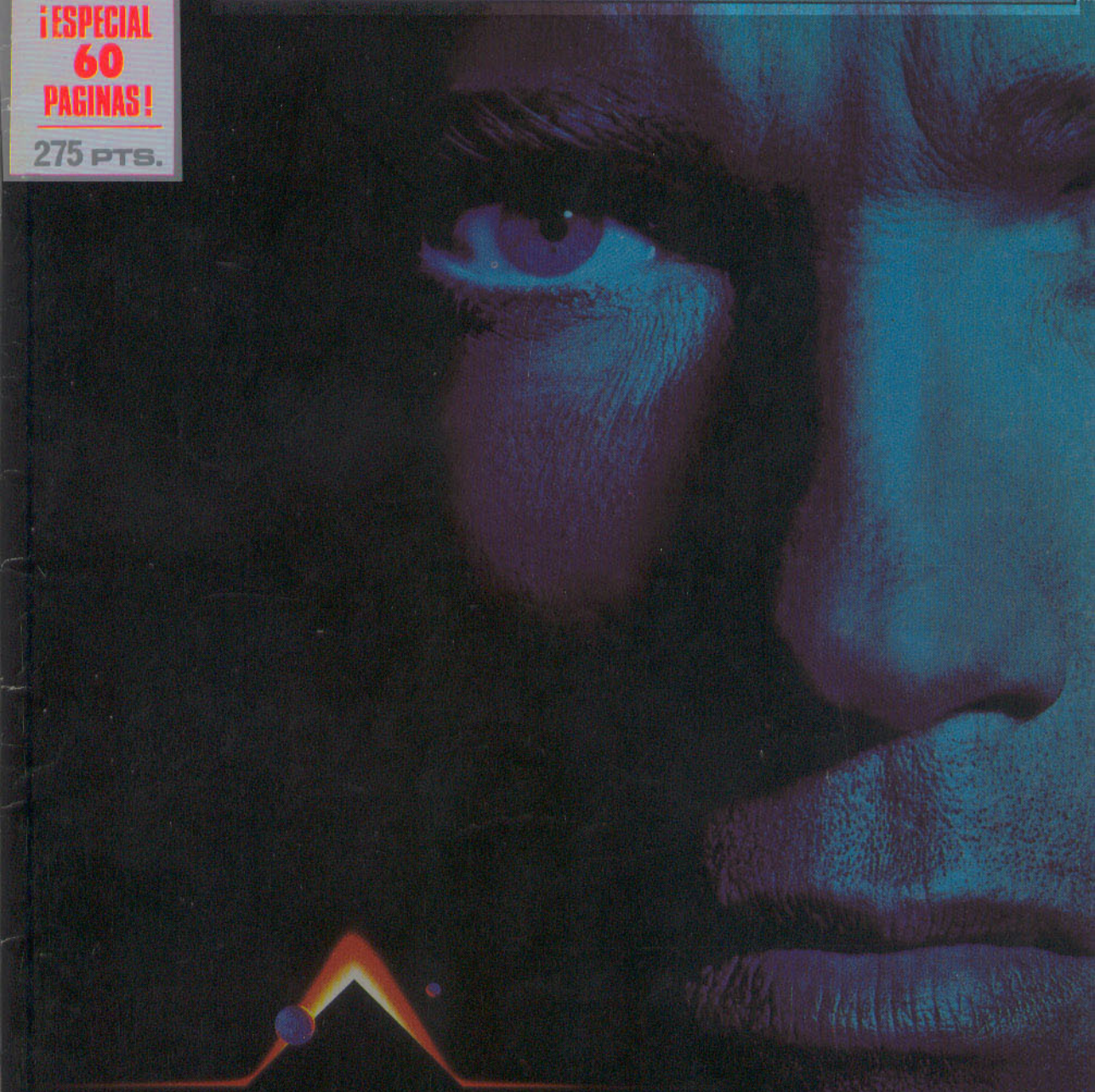

ADAPTACION OFICIAL DEL FILM DE CAROLCO

POR ELLIOT S. MAGGIN Y TOM LYLE

TAUCETI
ESCANEOS PARA CRG

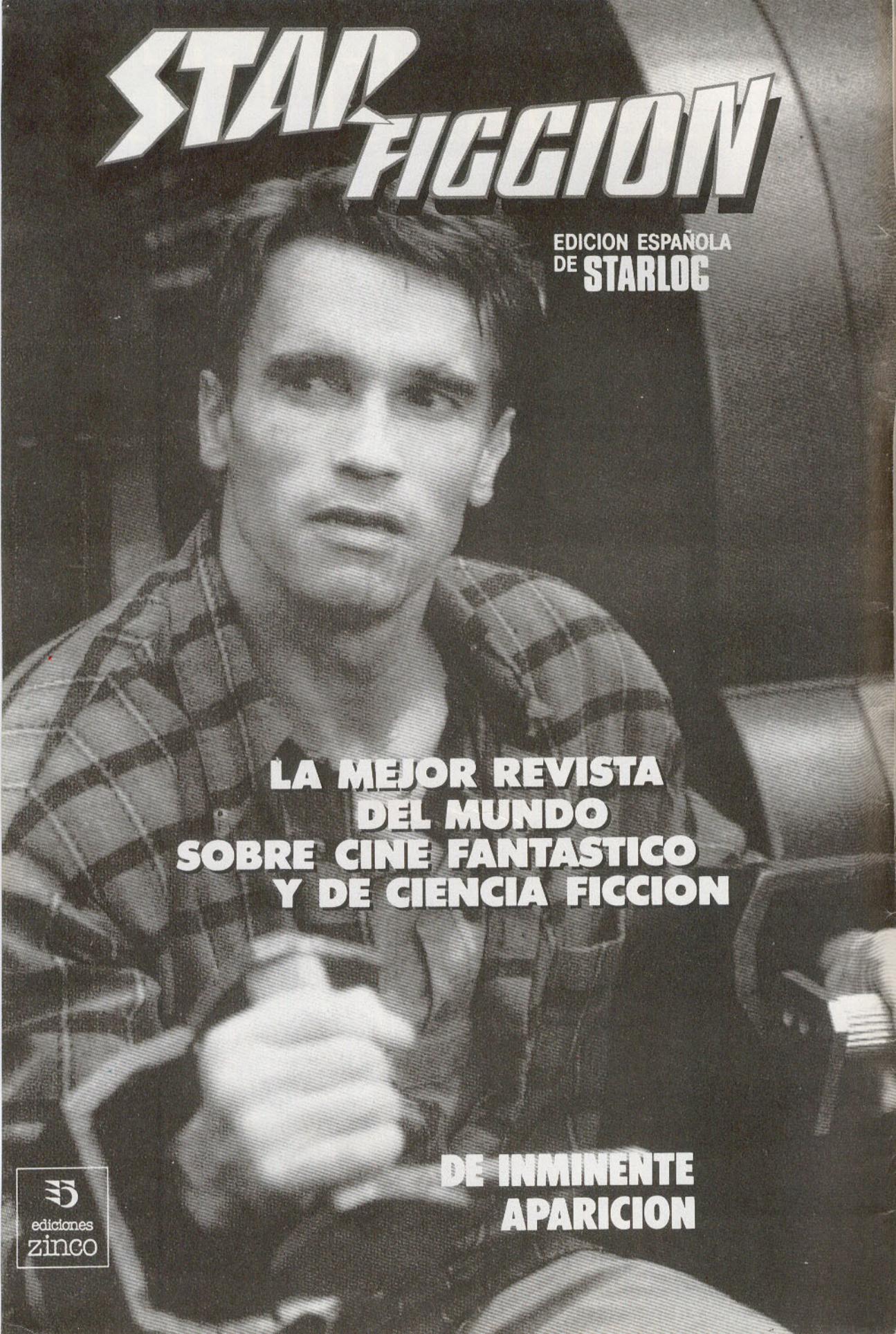
STAR FICCION
EDICION ESPAÑOLA DE STARLOG
LA MEJOR REVISTA DEL MUNDO SOBRE CINE FANTASTICO Y DE CIENCIA FICCION
DE INMINENTE APARICION
ediciones zinco

TE AMO.
TE AMO.
PYRAMID

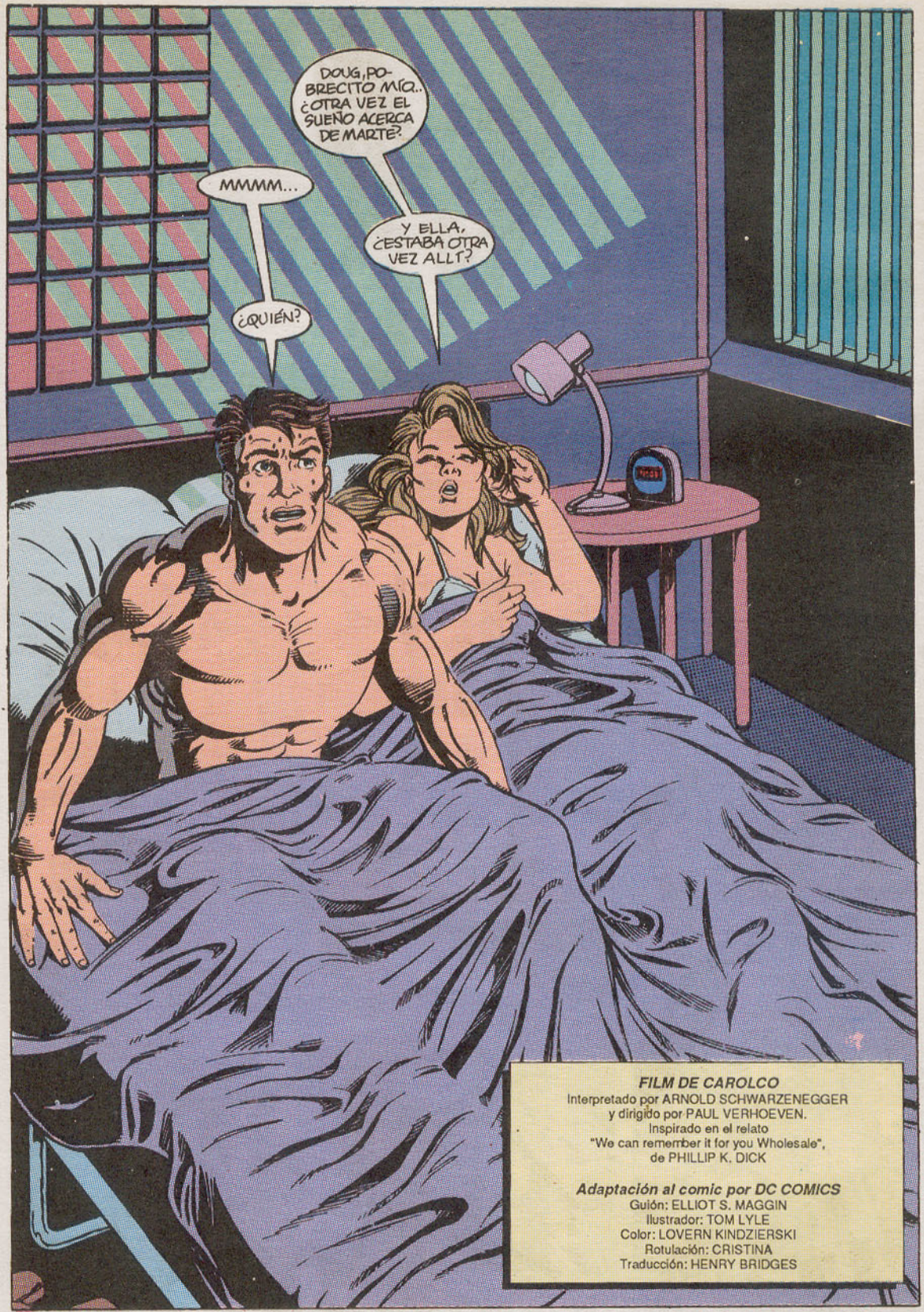

FILM DE CAROLCO
Interpretado por ARNOLD SCHWARZENEGGER
y dirigido por PAUL VERHOEVEN.
Inspirado en el relato
"We can remember it for you Wholesale",
de PHILLIP K. DICK

Adaptación al comic por DC COMICS
Guión: ELLIOT S. MAGGIN
Ilustrador: TOM LYLE
Color: LOVERN KINDZIERSKI
Rotulación: CRISTINA
Traducción: HENRY BRIDGES

DESAFIO TOTAL (TOTAL RECALL). Publicado por DC Comics Inc. 666 Fifth Av. New York, 10103. Copyright © 1990 Carolco Pictures Inc. Derechos reservados. Las historias, personajes e incidentes mencionados en esta obra son enteramente ficticios y marcas registradas de Carolco Pictures Inc. y Carolco International N.V. • Edición española: Ediciones Zinco, S. A., c/. Aragón, 264, 5º. 08007 Barcelona, bajo licencia de DC Comics Inc. • Imprime: Formato 7 (Barcelona) • Distribuye: Coedis, S. A., Avda. Barcelona, 225 - 08750 Molins de Rei (Barcelona). • Dep. Legal: B/30.381/90.

IMPRESO EN ESPAÑA - PRINTED IN SPAIN.
Precio para Canarias, Ceuta y Melilla: 260 Ptas.

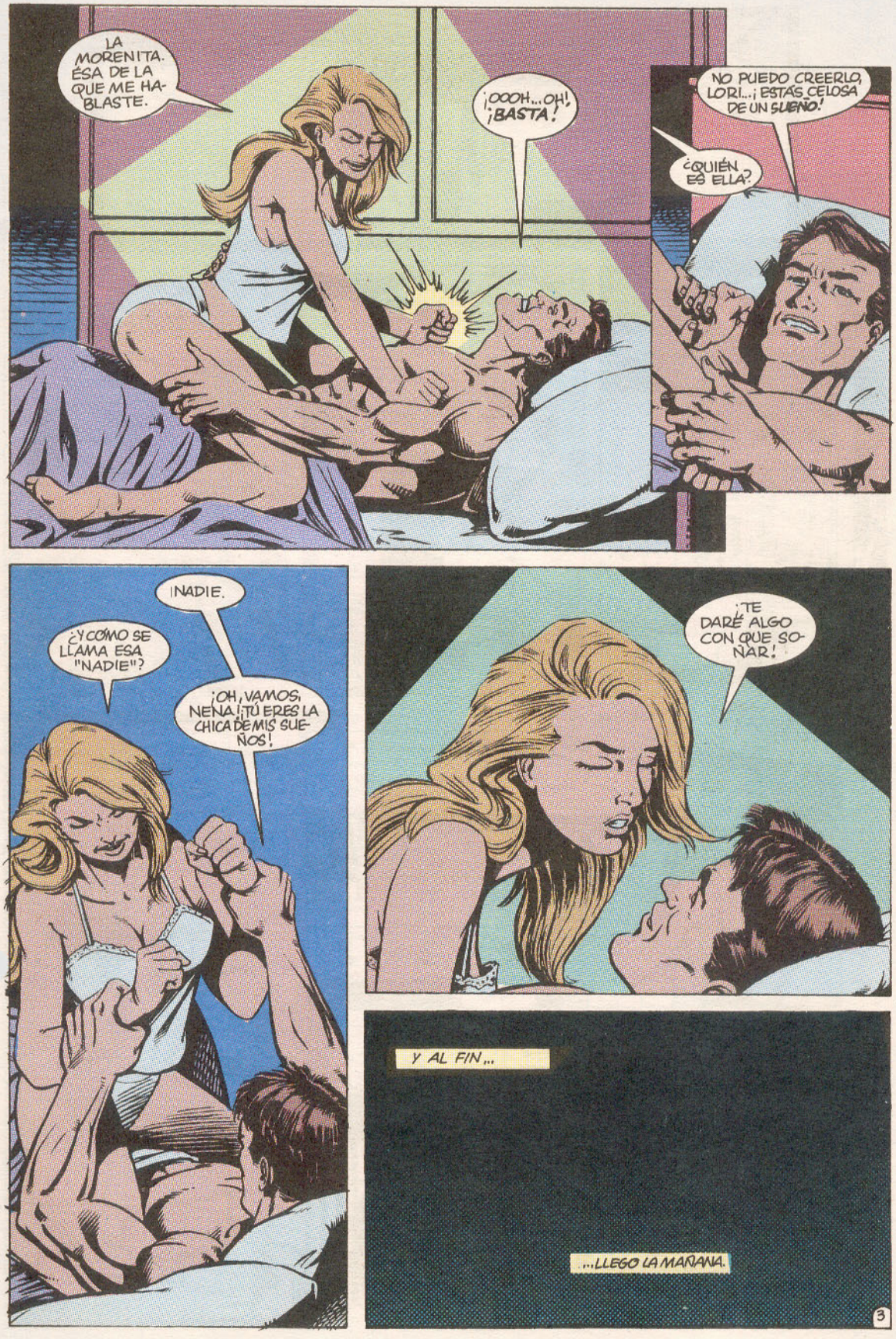
LA MORENITA. ÉSA DE LA QUE ME HABLASTE.
¡OOOH...OH! ¡BASTA!
NO PUEDO CREERLO, LORI...¡ESTÁS CELOSA DE UN SUEÑO!
¿QUIÉN ES ELLA?
¡NADIE.
¿Y CÓMO SE LLAMA ESA "NADIE"?
¡OH, VAMOS, NENA! ¡TÚ ERES LA CHICA DE MIS SUEÑOS!
¡TE DARÉ ALGO CON QUE SOÑAR!
Y AL FIN...
...LLEGÓ LA MAÑANA.

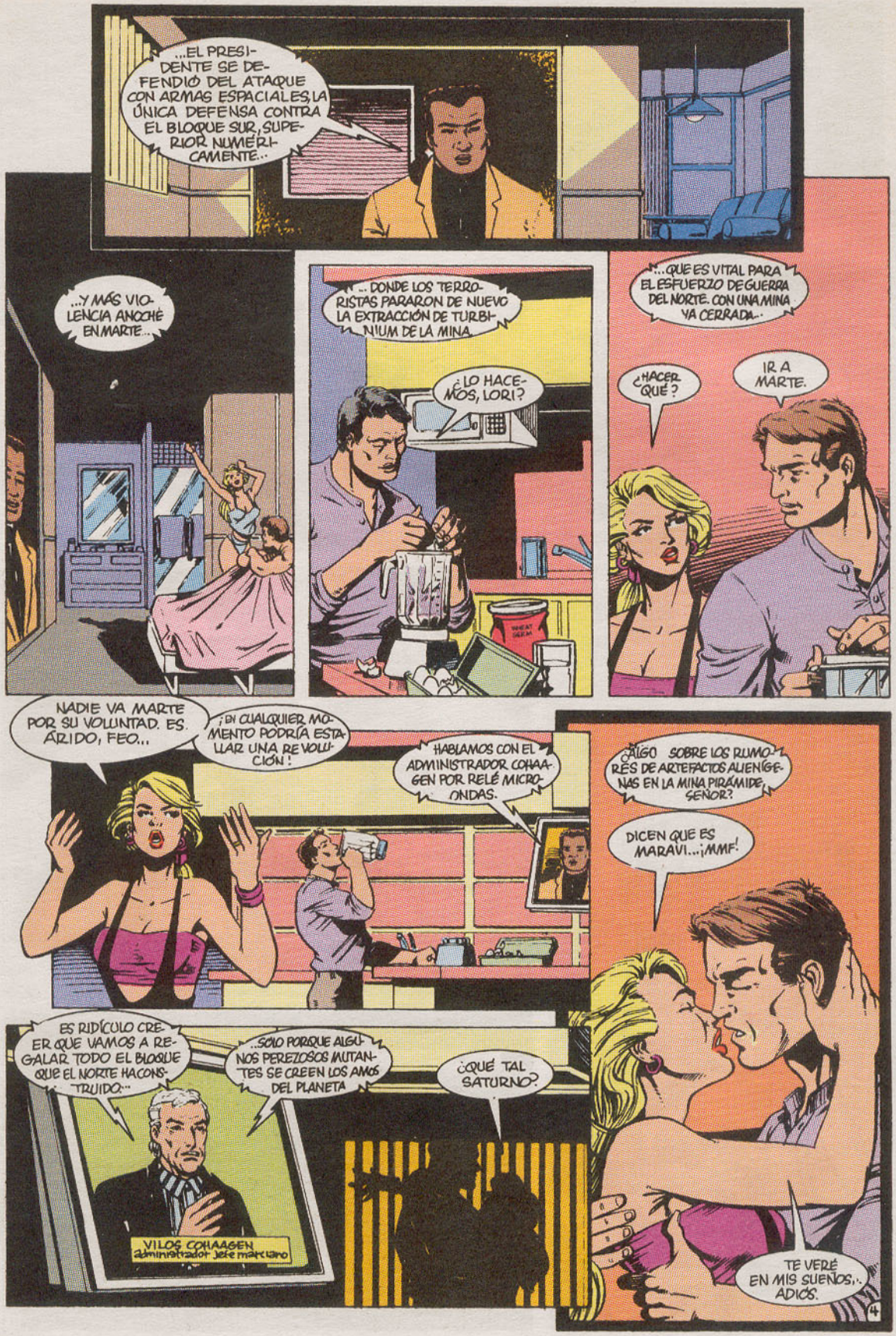
...EL PRESIDENTE SE DEFENDIÓ DEL ATAQUE CON ARMAS ESPACIALES, LA ÚNICA DEFENSA CONTRA EL BLOQUE SUR, SUPERIOR NUMÉRICAMENTE..
...Y MÁS VIOLENCIA ANOCHE EN MARTE...
...DONDE LOS TERRORISTAS PARARON DE NUEVO LA EXTRACCIÓN DE TURBINIUM DE LA MINA.
¿LO HACEMOS, LORI?
...QUE ES VITAL PARA EL ESFUERZO DE GUERRA DEL NORTE. CON UNA MINA YA CERRADA..
¿HACER QUÉ?
IR A MARTE.
NADIE VA MARTE POR SU VOLUNTAD. ES ÁRIDO, FEO...
¡EN CUALQUIER MOMENTO PODRÍA ESTALLAR UNA REVOLUCIÓN!
HABLAMOS CON EL ADMINISTRADOR COHAAGEN POR RELÉ MICROONDAS.
¿ALGO SOBRE LOS RUMORES DE ARTEFACTOS ALIENÍGENAS EN LA MINA PIRÁMIDE, SEÑOR?
DICEN QUE ES MARAVI...¡MMF!
ES RIDÍCULO CREER QUE VAMOS A REGALAR TODO EL BLOQUE QUE EL NORTE HA CONSTRUIDO...
...SOLO PORQUE ALGUNOS PEREZOSOS MUTANTES SE CREEN LOS AMOS DEL PLANETA
¿QUÉ TAL SATURNO?
VILOS COHAAGEN
administrador jefe marciano
TE VERÉ EN MIS SUEÑOS,. ADIÓS.
4

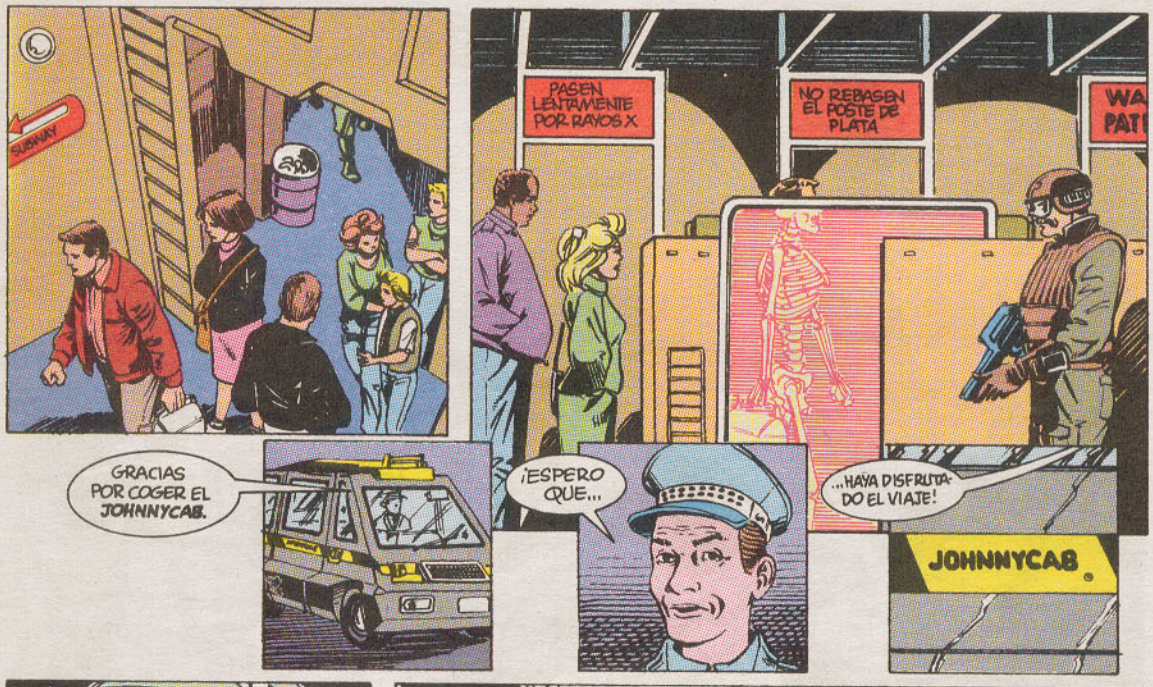
SUBWAY
PASEN LENTAMENTE POR RAYOS X
NO REBASEN EL POSTE DE PLATA
GRACIAS POR COGER EL JOHNNYCAB.
¡ESPERO QUE...
...HAYA DISFRUTADO EL VIAJE!
JOHNNYCAB

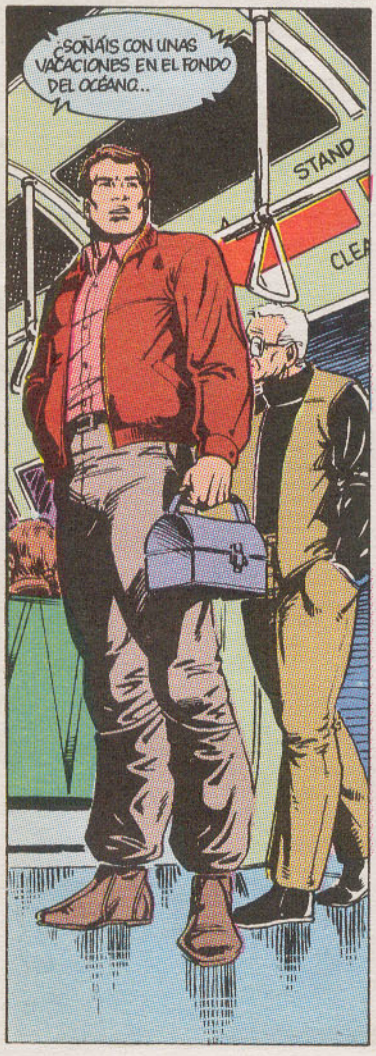
¿SOÑÁIS CON UNAS VACACIONES EN EL FONDO DEL OCÉANO...
STAND

...PERO NO PODÉIS PAGARLAS?
¿OS GUSTARÍA ESQUIAR EN EUROPA...
...PERO TENÉIS UN ALUD DE TRABAJO?
REKALL INC.
REKALL
SOY EL DOCTOR EDGEMAR DE LA COMPAÑÍA REKALL...
EXHAUST ACCESS
...DONDE PODÉIS COMPRAR EL RECUERDO DE VUESTRAS VACACIONES IDEALES, MÁS BARATAS, MÁS SEGURAS Y MEJORES QUE EN LA REALIDAD. ¡VENIDA REKALL...
...EN BUSCA DEL RECUERDO PARA TODA LA VIDA!

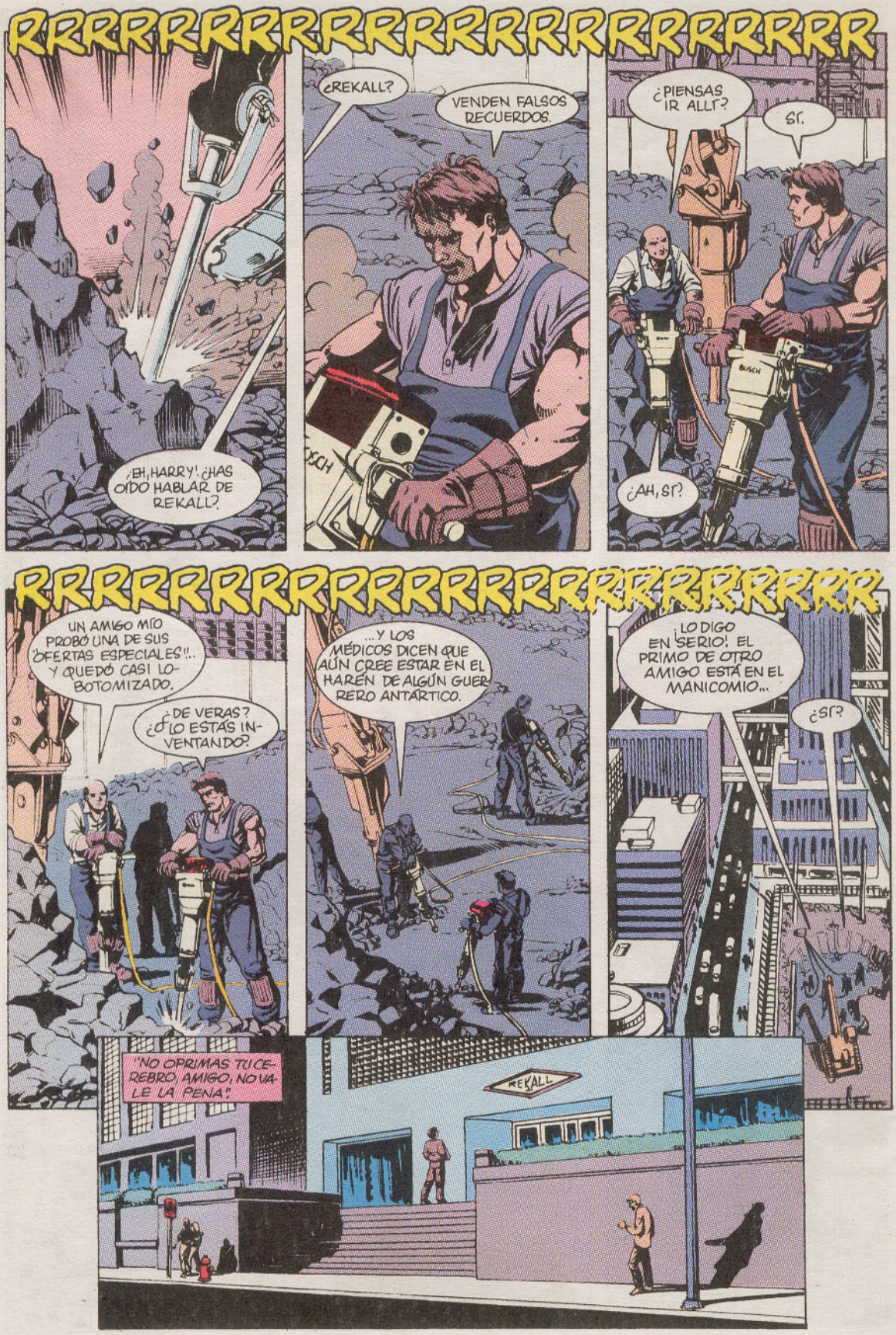
RRRRRRRRRRRRRRRRRRRRRRRR
¡EH, HARRY! ¿HAS OÍDO HABLAR DE REKALL?
¿REKALL?
VENDEN FALSOS RECUERDOS.
¿PIENSAS IR ALLÍ?
SÍ.
¿AH, SÍ?
RRRRRRRRRRRRRRRRRRRRRRRR
UN AMIGO MÍO PROBÓ UNA DE SUS "OFERTAS ESPECIALES"... Y QUEDÓ CASI LOBOTOMIZADO.
¿DE VERAS? ¿O LO ESTÁS INVENTANDO?
...Y LOS MÉDICOS DICEN QUE AÚN CREE ESTAR EN EL HARÉN DE ALGÚN GUERRERO ANTÁRTICO.
¡LO DIGO EN SERIO! EL PRIMO DE OTRO AMIGO ESTÁ EN EL MANICOMIO...
¿SÍ?
"NO OPRIMAS TU CEREBRO, AMIGO, NO VALE LA PENA!"
REKALL

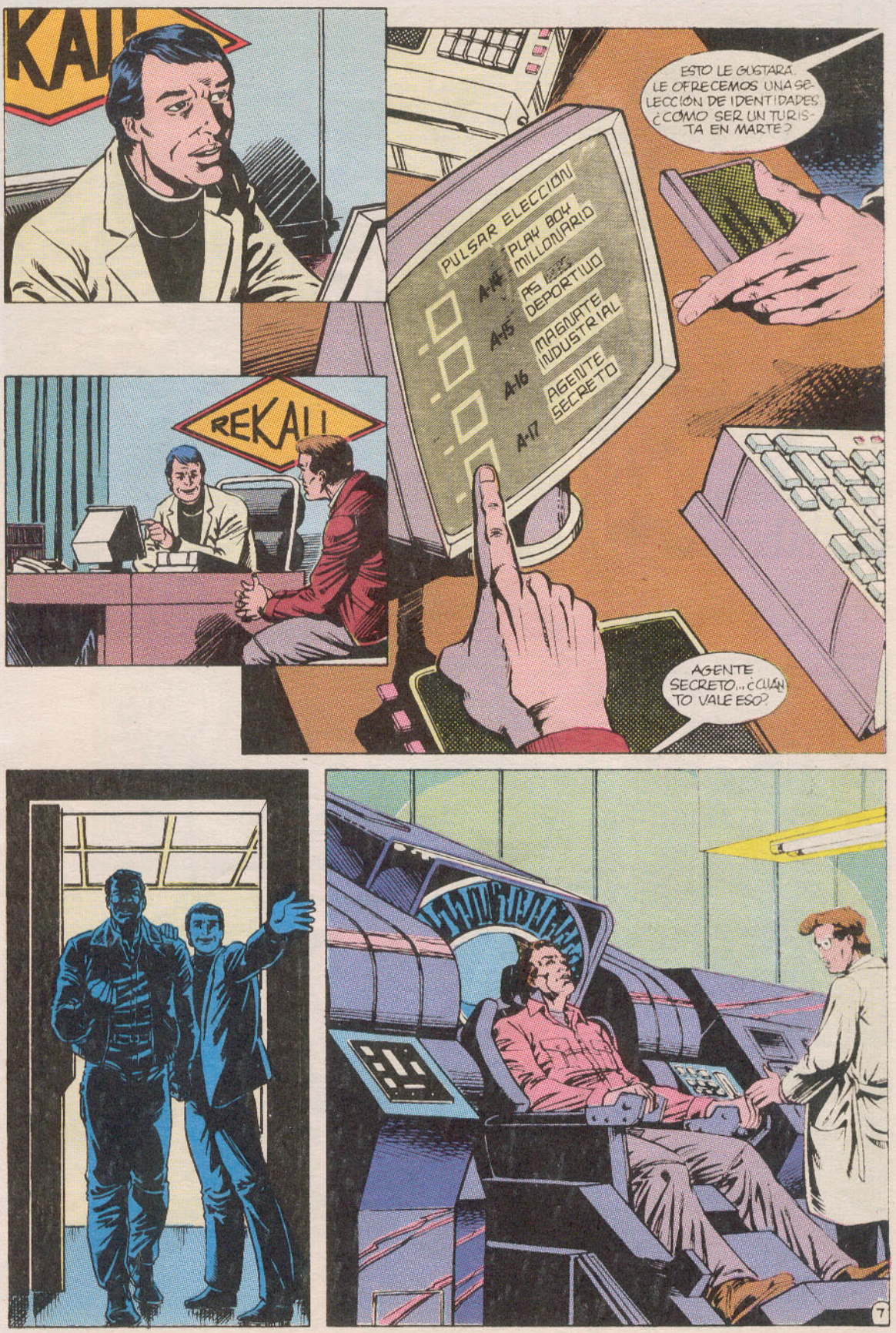
KAI
REKAI
PULSAR ELECCION
A-14 ¡PLAY BOY MILLONARIO
A-15 AS DEPORTIVO
A-16 MAGNATE INDUSTRIAL
A-17 AGENTE SECRETO
ESTO LE GUSTARA. LE OFRECEMOS UNA SELECCIÓN DE IDENTIDADES. ¿CÓMO SER UN TURISTA EN MARTE?
AGENTE SECRETO... ¿CUÁNTO VALE ESO?

BUENAS TARDES DOUG. SOY LA DRA. LULL.
ENCANTADO. ¿ESTAMOS LISTOS PARA EMPEZAR?
ANTES, UNA PREGUNTA... ¿PREFIERE MUJERES RUBIAS, MORENAS O PELIRROJAS?
UMMM... MORENAS.
¿DELGADAS, ATLÉTICAS, VOLUPTUOSAS...?
...SERIAS, AGRESIVAS...? SEA SINCERO.
ATLÉTICAS.
SERIAS Y DELGADAS.
ÁREA 41-A, ERNIE.
¡VAYA! PASARÁ UNA TEMPORADA FANTÁSTICA.
¡NO QUERRÁ REGRESAR!

¿QUÉ PASA, LULL? ESTOY CON UNA CLIENTE. NO PUEDO...
¿CREO QUE TENEMOS AQUÍ OTRA EMBOLIA ESQUIZOIDEA, MAC.
PODÍAS DECÍRMELO POR EL INTERCOMUNICADOR.
YO HABRÍA...
AQUÍ PUEDES SERNOS DE AYUDA.
¡QUIETO!
OS CARGASTEIS MI PROTECCIÓN! ¡ESTÁIS TODOS MUERTOS!
¡AUMENTA LA DOSIS DE IRANK, ERNIE! ¡BRAZOS Y PIERNAS!
¡ESTOY SIENDO CONTROLADO! ¡DENTRO DE MEDIA HORA ESTO SERÁ UN MONTÓN DE ESCOMBROS!
ESTA FIERA TE HA ASUSTADO ¿NO ES CIERTO, LULL?
NOS HEMOS EXCEDIDO EN EL RECUERDO.
¡HABLAS DE LA AGENCIA! SÓLO ESTÁ REPRESENTANDO SU FANTASÍA MARCIANA.
¡IMPOSIBLE! ¡TODAVÍA NO SE LA HEMOS IMPLANTADO!
OH.
TAL VEZ DEBERÍAMOS SACARLE DE AQUÍ.
9

HEMOS LLEGADO, SR. QUAID
UNGH...
HOGAR, DULCE HOGAR. GRACIAS POR UTILIZAR JOHNNYCAB.
¿QUÉ TAL TU VIAJE A MARTE, QUAID?
¿HARRY...?
JOHNNYCAB
¡EN REKALL HABLASTE DEMASIADO DE MARTE!
¿QUÉ HACES?
YO ESTABA ALLÍ... UFF...
...¡PARA EVITARTE PROBLEMAS!
VOY A...
¡UNHH!
10

HOLA, QUERIDA. UNOS HOMBRES INTENTARON MATARME.
¿MALHECHORES? ¿ESTÁS BIEN, DOUG...?
ERAN ALGO ASÍ COMO ESPÍAS...
¡AL SUELO...
...Y DEJA EL TRABAJO!
¡APAGA LAS LUCES!
¿QUÉ TE HICIERON?
FUI AL LOCAL DE REKALL Y...
¿FUISTE A ESOS DESTROZACEREBROS?
OBTUVE UN VIAJE A MARTE.
NO PUEDO CREER QUE HAYAS IDO A...
OLVIDA REKALL, ¿QUIÉRES? ¡ESOS TIPOS QUERÍAN MATARME!
¡PERO LES MATÉ YO! TENGO QUE CUIDARME ESTAS CONTUSIONES.
LLAMARÉ A UN MÉDICO.
ESOS IDIOTAS HAN ESTRUJADO TU MENTE, DOUG. TIENES UNA QUIMERA PARANOIDE.
¿LLAMAS A ESO QUIMERA PARANOIDE?
NO TE MUEVAS.
12

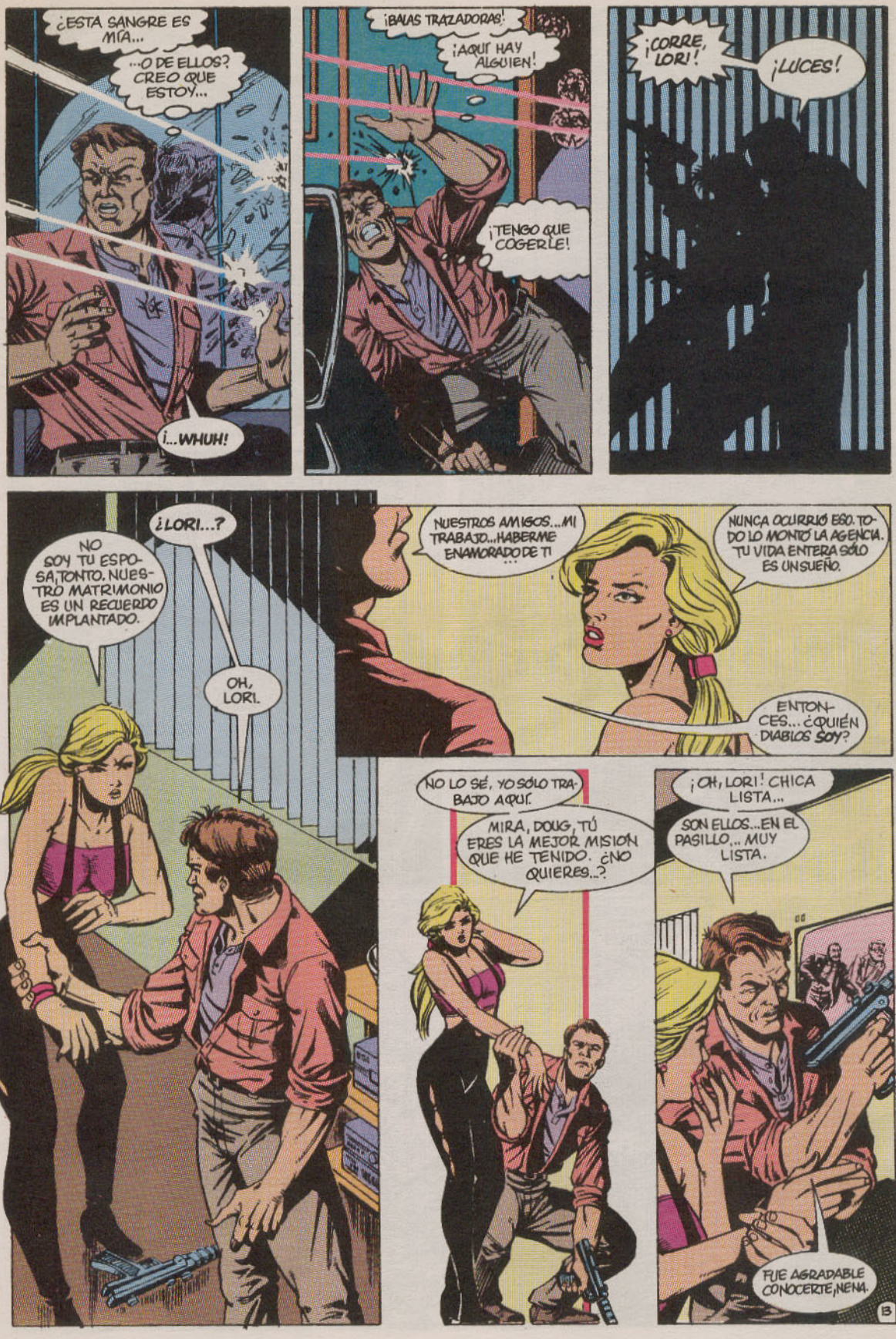
¿ESTA SANGRE ES MÍA...
...O DE ELLOS? CREO QUE ESTOY...
¡...WHUH!
¡BALAS TRAZADORAS!
¡AQUÍ HAY ALGUIEN!
¡TENGO QUE COGERLE!
¡CORRE, LORI!
¡LUCES!
¿LORI...?
NO SOY TU ESPOSA, TONTO. NUESTRO MATRIMONIO ES UN RECUERDO IMPLANTADO.
OH, LORI.
NUESTROS AMIGOS... MI TRABAJO... HABERME ENAMORADO DE TI
...
NUNCA OCURRIÓ ESO. TODO LO MONTÓ LA AGENCIA. TU VIDA ENTERA SÓLO ES UN SUEÑO.
ENTONCES... ¿QUIÉN DIABLOS SOY?
NO LO SÉ, YO SÓLO TRABAJO AQUÍ.
MIRA, DOUG, TÚ ERES LA MEJOR MISIÓN QUE HE TENIDO. ¿NO QUIERES...?
¡OH, LORI! CHICA LISTA...
SON ELLOS... EN EL PASILLO... MUY LISTA.
FUE AGRADABLE CONOCERTE, NENA.
13

¡ES ESE!

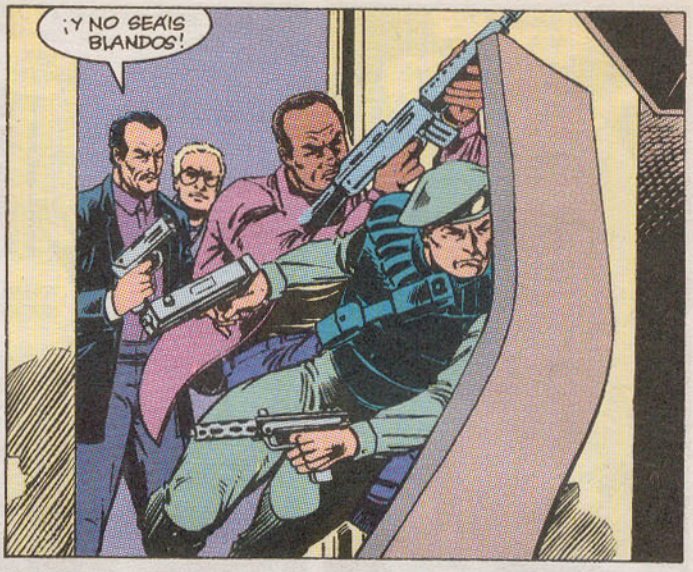
¡Y NO SEÁIS BLANDOS!

¡NO LA TOQUÉIS!
MMM... ¡UFF!

LORI, QUERIDA... ¿QUÉ TE HA HECHO? ¿QUÉ RECUERDA?
NADA, POR AHORA.
LE HE LOCALIZADO POR EL RASTREADOR. VA POR EL METRO.

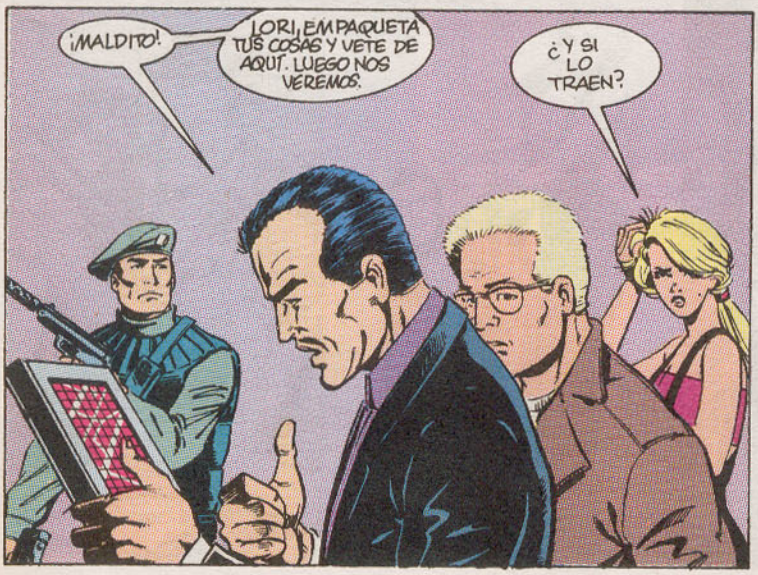
¡MALDITO!
LORI, EMPAQUETA TUS COSAS Y VETE DE AQUÍ. LUEGO NOS VEREMOS.
¿Y SI LO TRAEN?

NO ES PROBABLE.
SUBW

¡UFF!
OLVIDÉ QUE LLEVO LA PISTOLA DE LORI.
NO ES NECESARIO TRATAR...
...¡CON LA CABALLERÍA!
¡RÁPIDO! ¡AL METRO!
¡VEN CONMIGO, HELM!
CRASH!
ALLÍ...
¡ALLÍ ESTÁ!

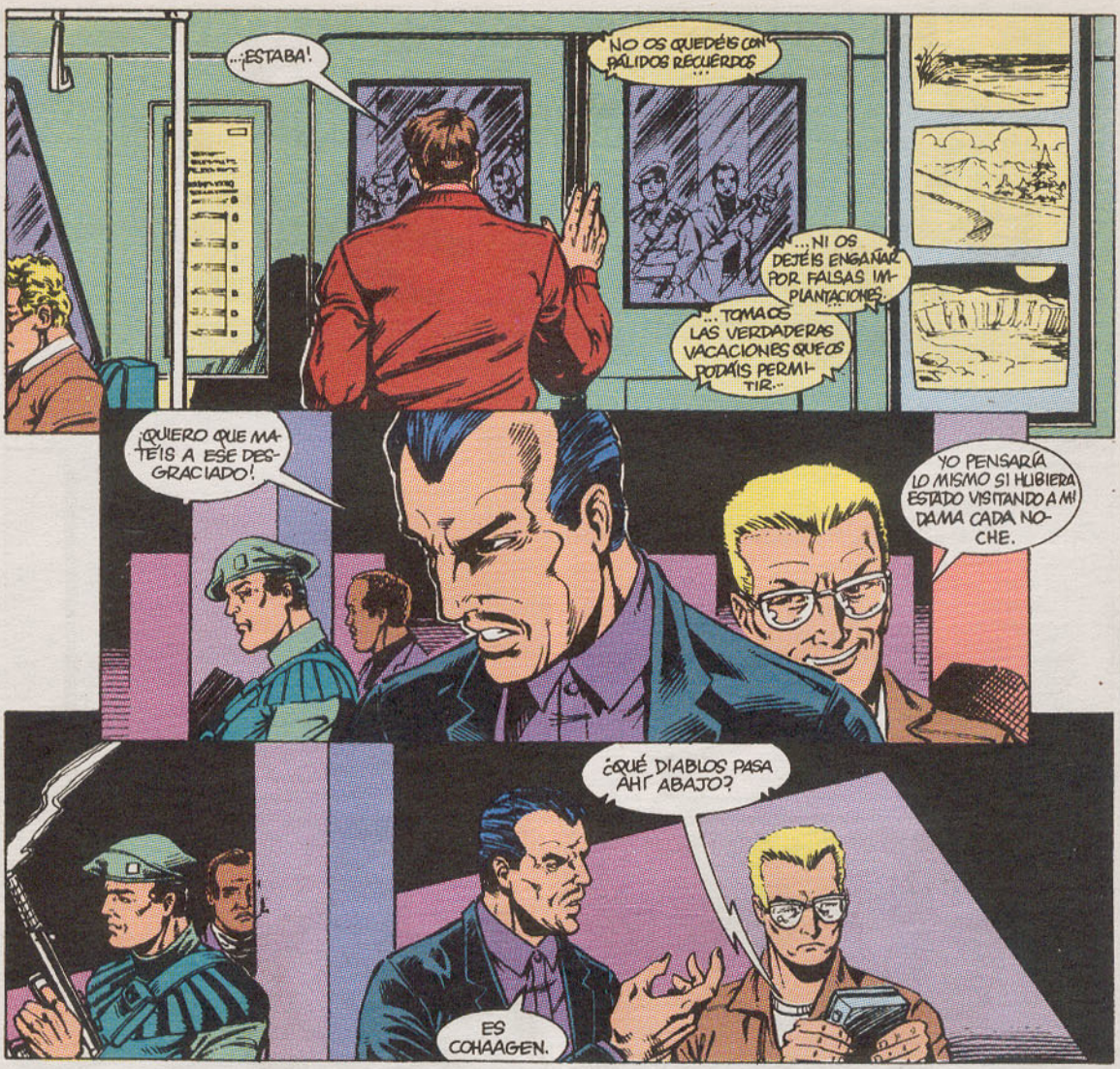
...¡ESTABA!
NO OS QUEDÉIS CON PÁLIDOS RECUERDOS...
...NI OS DEJÉIS ENGAÑAR POR FALSAS IMPLANTACIONES...
...TOMAOS LAS VERDADERAS VACACIONES QUE OS PODÁIS PERMITIR...
¡QUIERO QUE MATÉIS A ESE DESGRACIADO!
YO PENSARÍA LO MISMO SI HUBIERA ESTADO VISITANDO A MI DAMA CADA NOCHE.
¿QUÉ DIABLOS PASA AHÍ ABAJO?
ES COHAAGEN.

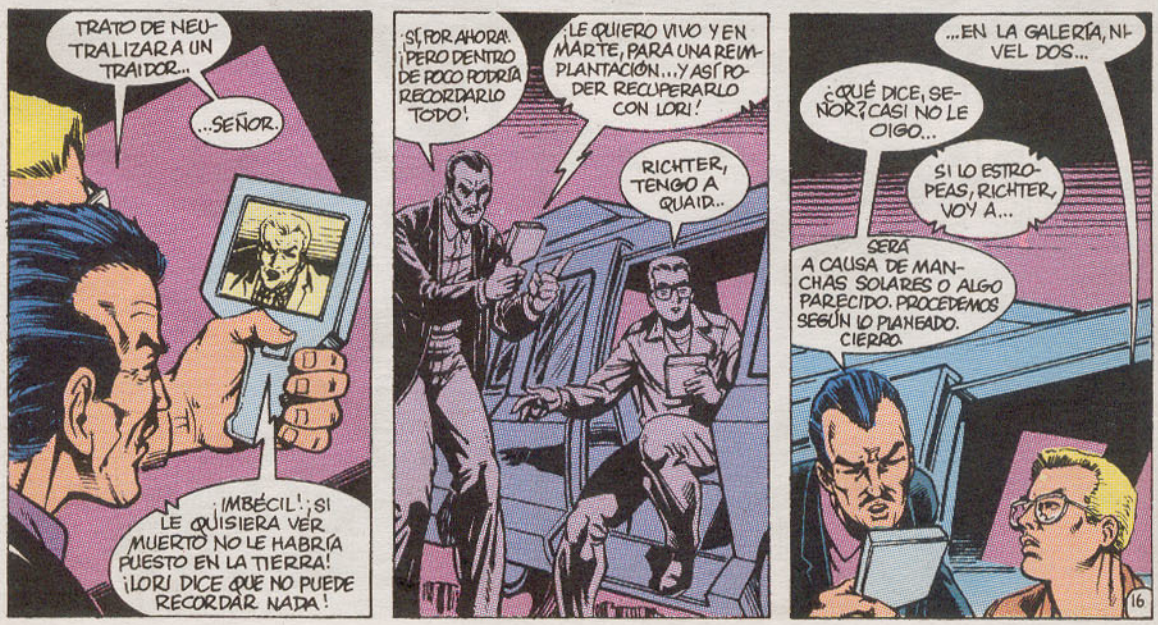
TRATO DE NEUTRALIZAR A UN TRAIDOR...
...SEÑOR.
¡IMBÉCIL!; SI LE QUISIERA VER MUERTO NO LE HABRÍA PUESTO EN LA TIERRA! ¡LORI DICE QUE NO PUEDE RECORDAR NADA!
¡SÍ, POR AHORA! ¡PERO DENTRO DE POCO PODRÍA RECORDARLO TODO!
¡LE QUIERO VIVO Y EN MARTE, PARA UNA REIMPLANTACIÓN... Y ASÍ PODER RECUPERARLO CON LORI!
RICHTER, TENGO A QUAID..
...EN LA GALERÍA, NIVEL DOS...
¿QUÉ DICE, SEÑOR? CASI NO LE OIGO...
SI LO ESTROPEAS, RICHTER, VOY A...
SERÁ A CAUSA DE MANCHAS SOLARES O ALGO PARECIDO. PROCEDEMOS SEGÚN LO PLANEADO. CIERRO.

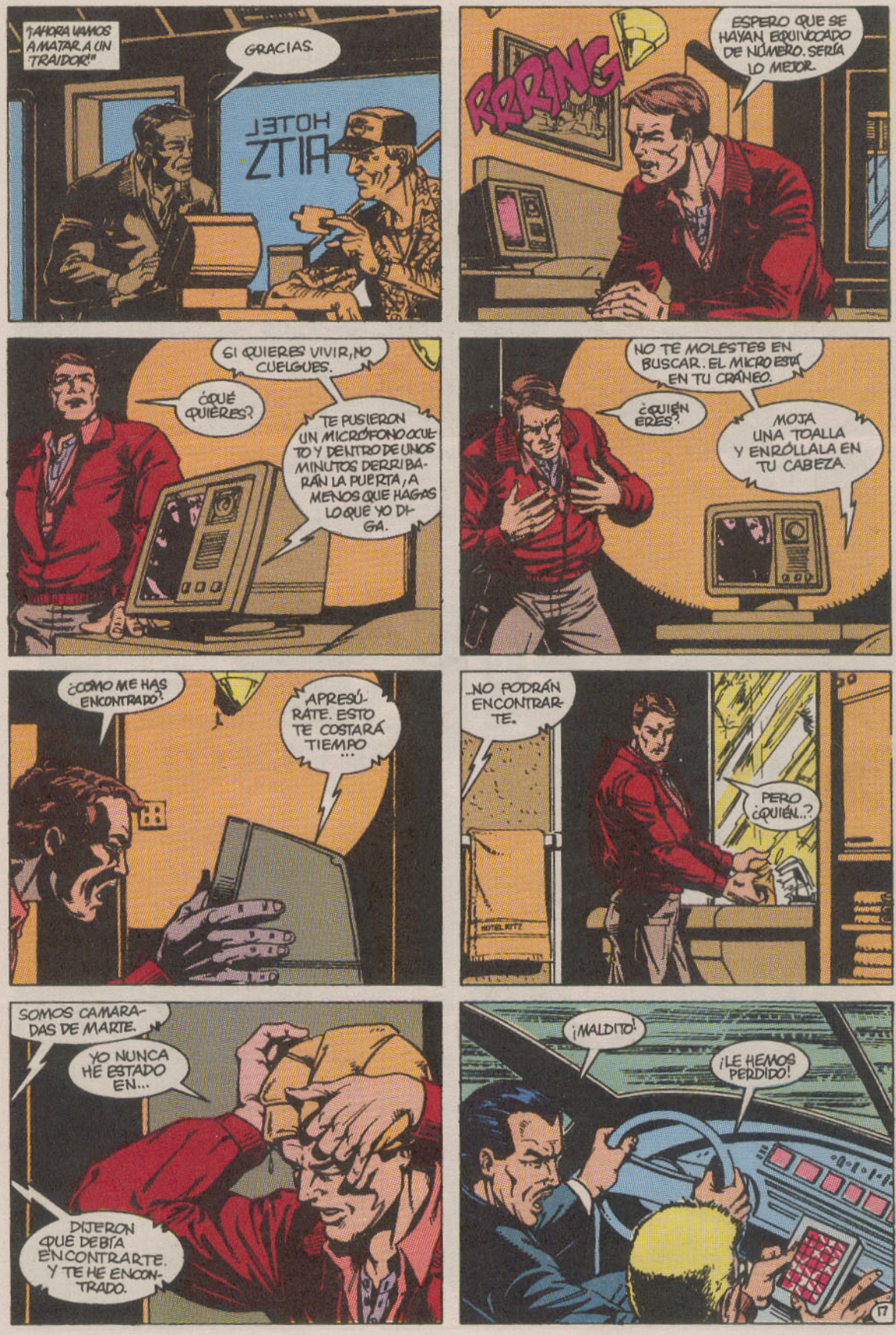
¡AHORA VAMOS A MATAR A UN TRAIDOR!
GRACIAS.
HOTEL ZTIA
RRRING
ESPERO QUE SE HAYAN EQUIVOCADO DE NÚMERO. SERÍA LO MEJOR.
SI QUIERES VIVIR, NO CUELGUES.
¿QUÉ QUIERES?
TE PUSIERON UN MICRÓFONO OCULTO Y DENTRO DE UNOS MINUTOS DERRIBARÁN LA PUERTA, A MENOS QUE HAGAS LO QUE YO DIGA.
NO TE MOLESTES EN BUSCAR. EL MICRO ESTÁ EN TU CRÁNEO.
¿QUIÉN ERES?
MOJA UNA TOALLA Y ENRÓLLALA EN TU CABEZA.
¿CÓMO ME HAS ENCONTRADO?
APRESÚRATE. ESTO TE COSTARÁ TIEMPO...
...NO PODRÁN ENCONTRARTE.
PERO ¿QUIÉN..?
HOTEL RITZ
SOMOS CAMARADAS DE MARTE.
YO NUNCA HE ESTADO EN...
DIJERON QUE DEBÍA ENCONTRARTE. Y TE HE ENCONTRADO.
¡MALDITO!
¡LE HEMOS PERDIDO!
17

AHORA VE A LA VENTANA.
ESTOY EN LA CABINA DE LA CALLE ¿ME VES?
¿ERES TÚ?
SÍ. Y ÉSTA ES LA MALETA QUE ME DISTE.

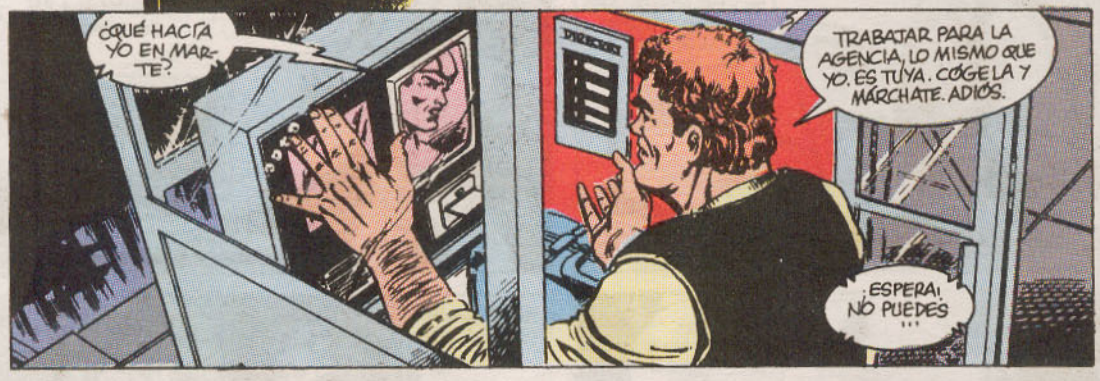
¿QUÉ HACÍA YO EN MARTE?
TRABAJAR PARA LA AGENCIA, LO MISMO QUE YO. ES TUYA. COGE LA Y MÁRCHATE. ADIÓS.
¡ESPERA! NO PUEDES...

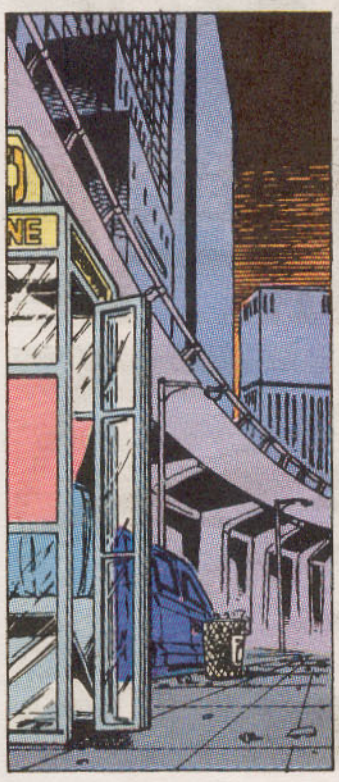

ME SIENTO RIDÍCULO.
ESTOY RIDÍCULO.
TODA LA SITUACIÓN ES RIDÍCULA.
NO COMPRENDO POR QUÉ LA SEÑAL... ¡OH, RICHTER!

¡ES ÉL! ¡SUBE AL JOHNYCAB!
¡YA LE TENEMOS! ¡ES EL DEL TURBANTE! ¡VAMOS!

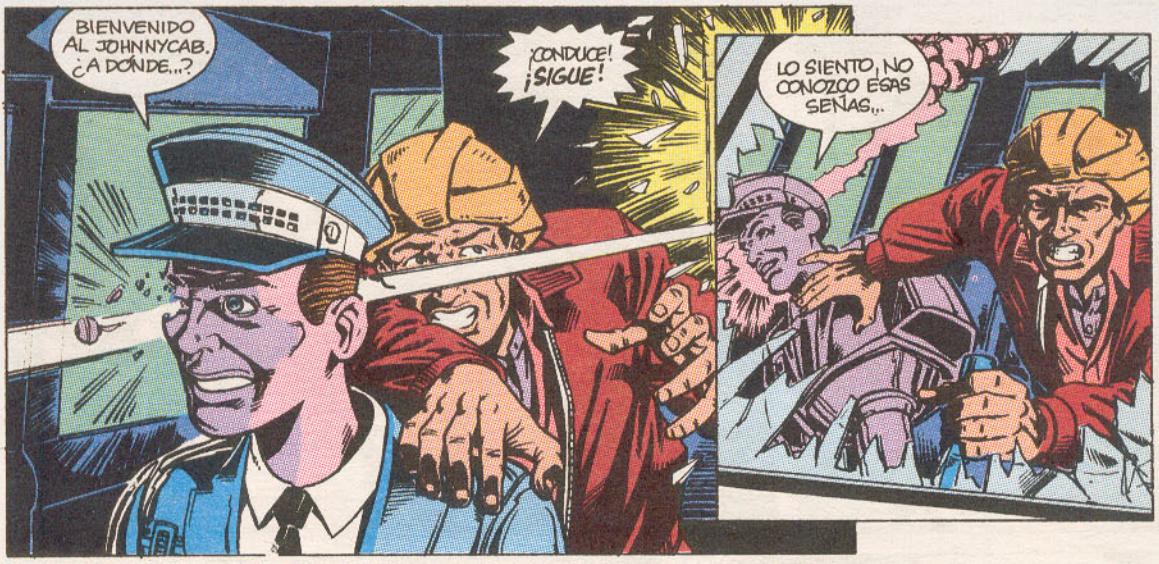
BIENVENIDO AL JOHNNYCAB. ¿A DÓNDE...?
¡CONDUCE! ¡SIGUE!
LO SIENTO, NO CONOZCO ESAS SEÑAS...

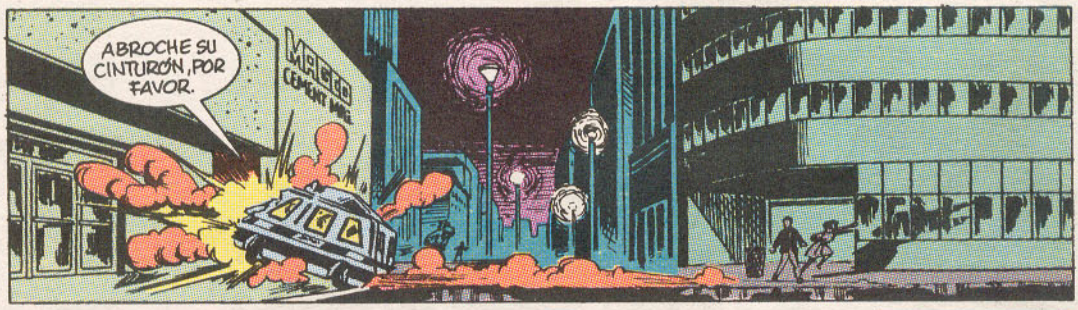
ABROCHE SU CINTURÓN, POR FAVOR.

EL PRECIO ES 18 CREDITS.
¡SAL DE AHÍ!
GRACIAS POR TOMAR EL JOHNNYCAB.
JOHNNYCAB

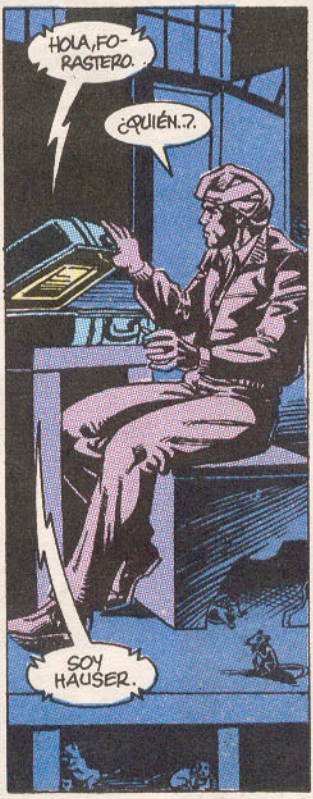
HOLA, FORASTERO.
¿QUIÉN...?
SOY HAUSER.

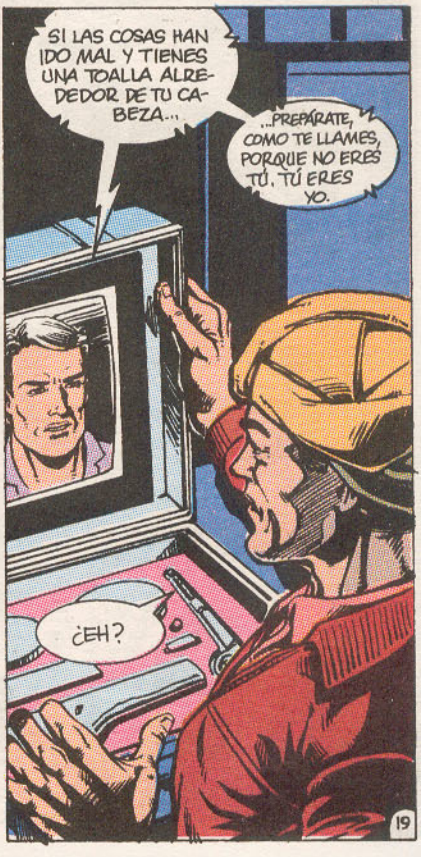
SI LAS COSAS HAN IDO MAL Y TIENES UNA TOALLA ALREDEDOR DE TU CABEZA...
...PREPÁRATE, COMO TE LLAMES, PORQUE NO ERES TÚ. TÚ ERES YO.
¿EH?

TODA MI VIDA HE REALIZADO EL TRABAJO SUCIO DE COHAAGEN PARA EL SERVICIO DE INTELIGENCIA DE MARTE. HACE POCO CONOCÍA UNA MUJER...
...QUE ME CONVENCIÓ DE QUE YO HABÍA ESTADO ACTUANDO PARA EL EQUIPO CONTRARIO.
"EN MI CABEZA HAY BASTANTES COSAS PARA ACABAR CON COHAAGEN. PRIMERO ME SOMETIÓ..."
"...PERO AHORA TE TOCA A TI ACTUAR. SIENTO ARRASTRARTE A ESO, PERO ERES EL ÚNICO EN QUIEN PUEDO CONFIAR."
ANTE TODO, VAMOS A QUITAR ESE MICRO DE TU CABEZA. COGE ESO QUE HAY EN LA MALETA...
...Y APLÍCALO A TU NARIZ.
NO TE PREOCUPES, ENTRA SOLO, EMPUJA FUERTE...
"...¡PERO CON CUIDADO! ¡TAMBIÉN ES MI CABEZA!
KRUNCH
AHORA TU OBJETIVO ES MARTE.
EL PASAJE DEL TRANSBORDADOR ESTÁ AHÍ, JUNTO CON ALGUNOS KILOS DE MONEDAS.
TARS
POSTRE, COMPAÑERO.

¡LE ESTOY COGIENDO! ¡ESTA VEZ LA SEÑAL ES FUERTE!
¿DÓNDE?
UN MOMENTO, ESPERA...
...A UN NIVEL SUPERIOR... COMO UNA RAMPA...
¡LE TENGO COGIDO! ¡POR AHÍ!
VE AL VENUSVILLE HILTON Y PRESENTA LA DOCUMENTACIÓN DE BRUBAKER EN RECEPCIÓN.
AQUÍ ESTÁ.

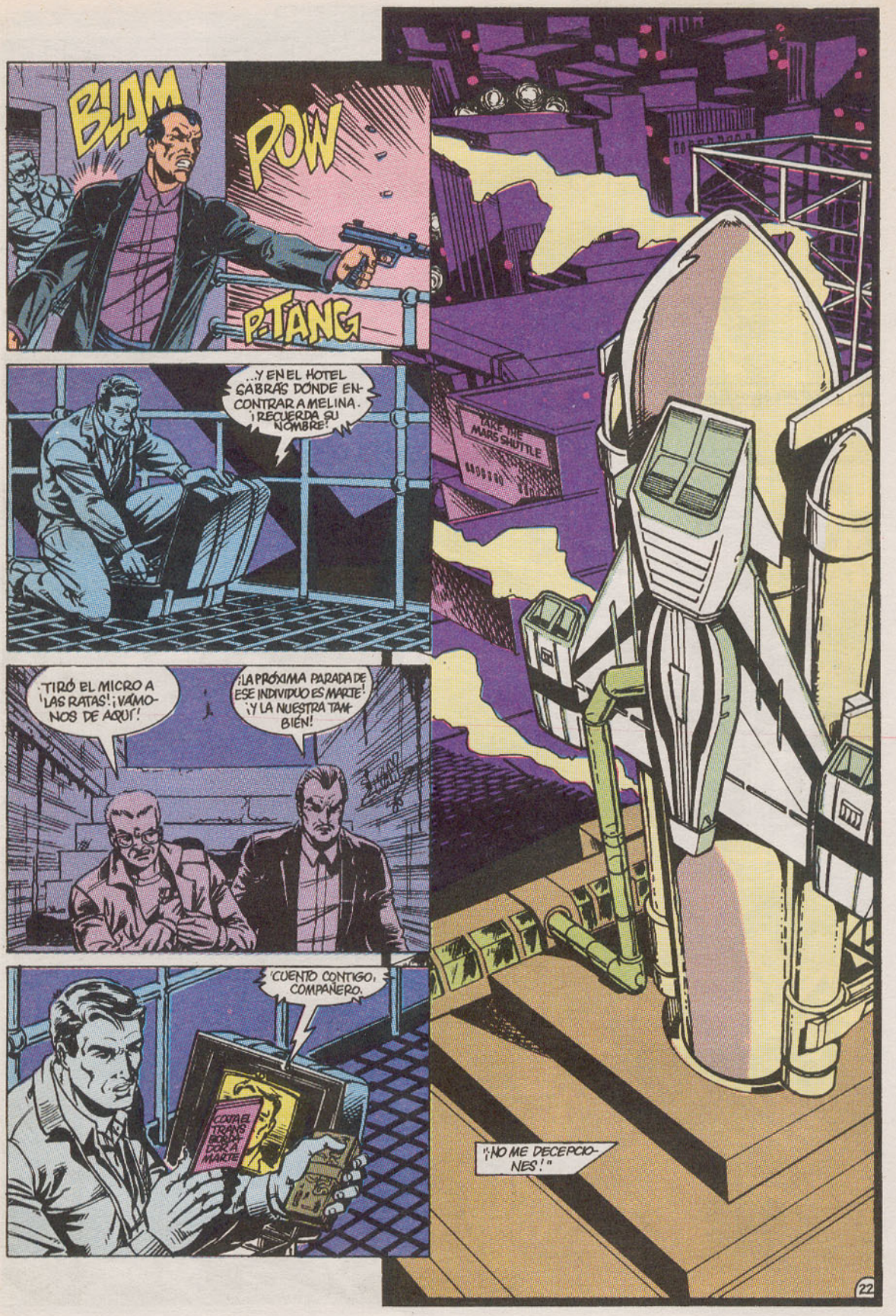
BLAM
POW
P-TANG
...Y EN EL HOTEL SABRÁS DÓNDE ENCONTRAR A MELINA. ¡RECUERDA SU NOMBRE!
¡TIRÓ EL MICRO A LAS RATAS! ¡VÁMONOS DE AQUÍ!
¡LA PRÓXIMA PARADA DE ESE INDIVIDUO ES MARTE! ¡Y LA NUESTRA TAMBIÉN!
¡CUENTO CONTIGO, COMPAÑERO.
COSTA EL TRANSBORDADOR A MARTE
TAKE THE MARS SHUTTLE
"¡NO ME DECEPCIONES!"